Kola pro Afriku

SE TOČÍ DÁL...
VÝROČNÍ ZPRÁVA 2016

obecně prospěšné společnosti

kola pro Afriku

KOLA PRO AFRIKU

OBECNĚ PROSPĚŠNÁ SPOLEČNOST

O NÁS

Našimposláním je umožnit dětem v Africe cestu ke vzdělání. 5-12 km dlouhou cestu dětem usnadní nepotřebná jízdní kola, která darují lidé po celé ČR. Darovaná kola jsou snadným prostředkem k podpoře rozvoje celkové gramotnosti dětí. Každé kolo projekt podpoří - kola třídíme, využíváme na náhradní díly, recyklujeme a repasujeme. Vše s cílem dostat vhodná a opravená kola k dětem do Gambie, kde působíme. **Kola pro Afriku se točí na principech dárcovství, dobrovolnictví, spolupráce a vlastní iniciativy lidí v ČR.**

DO KONCE ROKU 2015

12 kontejnerů s koly bylo vypraveno do Gambie

4 638 kol bylo darováno školákům v Gambii

48 gambijských škol je zapojeno do projektu

na konci roku je pozastaven sběr kol ve více jak 60ti sběrných místech

DO KONCE ROKU 2016

15 kontejnerů s koly bylo vypraveno do Gambie

5871 kol bylo darováno školákům v Gambii

58 gambijských škol je zapojeno do projektu

5591 kol bylo svezeno z více jak 60ti sběrných míst v ČR

WWW.KOLAPROAFRIKU.CZ

HISTORIE

SpolečnostKola proAfriku, o.p.s., byla založena v roce 2012 v Ostravě. Inspirací se staly charitativní organizace Jole Rider a hnutí Bicycles for Humanity, stejně tak osobní zkušenosti zakladatelů českého projektu, Romana Posoldy a Richarda Gazdy.

"Myslím, že nikdo z nás, kteří teď čtou tyto řádky, nikdy nepocítil opravdový nedostatek ... Možná právě proto nemusí všichni rozumět, proč zrovna Afrika, proč kola, proč humanitární a rozvojová pomoc obecně ... Děti v různých koutech světa se nerodí do blahobytu, v jakém žijeme my ve středu Evropy. Již od malička se potýkají s nejrůznějšími obtížemi, které si svobodně nezvolily a mnohdy je neumějí změnit či ovlivnit. Tak takové to mají i děti v Gambii. Tam, kam směřuje naše pomoc, mají děti obtížný přístup ke vzdělání. Do školy je to mnoho kilometrů, které děti každodenně zdolávají pěšky, což je stojí energii a čas. Není tak výjimkou, že je rodiče nechávají doma, aby pomáhaly s obživou, a vzdělání, které ovlivňuje jejich budoucnost, jde stranou. Darovanými koly od dárců z České republiky chceme těmto dětem umožnit cestu ke vzdělání. Pomáhat potřebným není povinnost, je to ctností otevřeného člověka. Pomáhat potřebným přináší své plody na mnoho stran. Z reakcí české společnosti na projekt Kola pro Afriku a obecně pomoc druhým vnímám, že otevřenost pro potřeby druhých v nouzi je přirozeností člověka, a to je skvělá zpráva."
Roman Posolda, ředitel organizace Kola pro Afriku

CÍLE V ČR

- Šířímemyšlenkunezištné pomoci druhým – iniciujeme a zastřešujeme sběr kol a organizaci benefičních akcí v komunitách.
- Iniciujeme a podporujeme dobrovolnictví a partnerskou spolupráci.
- Zaměstnáváme a zapojujeme do života lidi těžce uplatnitelné na trhu práce (dlouhodobě nezaměstnaní, po výkonu trestu, odsouzení, ...).
- Rozvíjíme centrální sklad kol a jeho efektivní fungování v Ostravě - Koblově ve spolupráci s Novou šancí, z. s., Věznicí Heřmanice a Úřadem práce ČR.
- Věnujeme se osvětové činnosti pro veřejnost – přednášky a výstavy k problematice života lidí v Africe.

CÍLE V GAMBII

- Podporujeme gambijskédětinajejich cestě za vzděláním.
- Věnujeme se výběru partnerských škol, které rozdělují kola dětem.
- Věnujeme se udržitelnosti projektu v Gambii. V rámci spolupráce s partnerskými školami spolupracujeme s jejich managementem, zakládáme školní opravny kol a školíme tamní mechaniky, monitorujeme stav projektu, rozdělujeme náhradní díly a nářadí.
- Vytváříme nová pracovní místa pro školní mechaniky.
- Zapojujeme místní obyvatele.
- Rozvíjíme spolupráci s Ministerstvem školství v Gambii.

CESTA KOLA

Dárcedarujesvékolo ve sběrném místě, odtud díky přepravním společnostem putují kola do centrálního skladu v Ostravě. Darovaná kola procházejí Věznicí Heřmanice, kde je odsouzení opravují a seřizují. Pravidelně vdechnou život padesátce kol týdně. S přípravou kol pomáhají také lidé ve sdružení Nová šance v Ostravě - lidé bez domova, po výkonu trestu nebo nacházející se v jiné náročné životní etapě. Pomáhá jim to vrátit se zpět na správnou cestu, někteří poprvé zažívají, že si jich někdo váží, že někdo ocení jejich práci.

Dvakrát do roka proběhne v Ostravě slavnostní nakládka. Po měsíční cestě v lodních kontejnerech se dostanou kola do přístavu v Banjulu. Zde si zástupci společnosti KpA spolu s místní sesterskou organizací Czech Bikes for Gambian Schools zásilku vyzvednou a převezou do zázemí společnosti v městečku Gunjur. Následuje rozdělení kol zástupcům škol a výukový program pro školní mechaniky, kteří budou zajišťovat servis kol v místě jejich určení. Na těchto lidech stojí udržitelnost projektu v Gambii. Darovaná kola jsou majetkem školy, ta je dětem zapůjčuje. Kola jsou pro ně ohromnou hodnotou, jejich předávka je tak vždy velkou slavností.

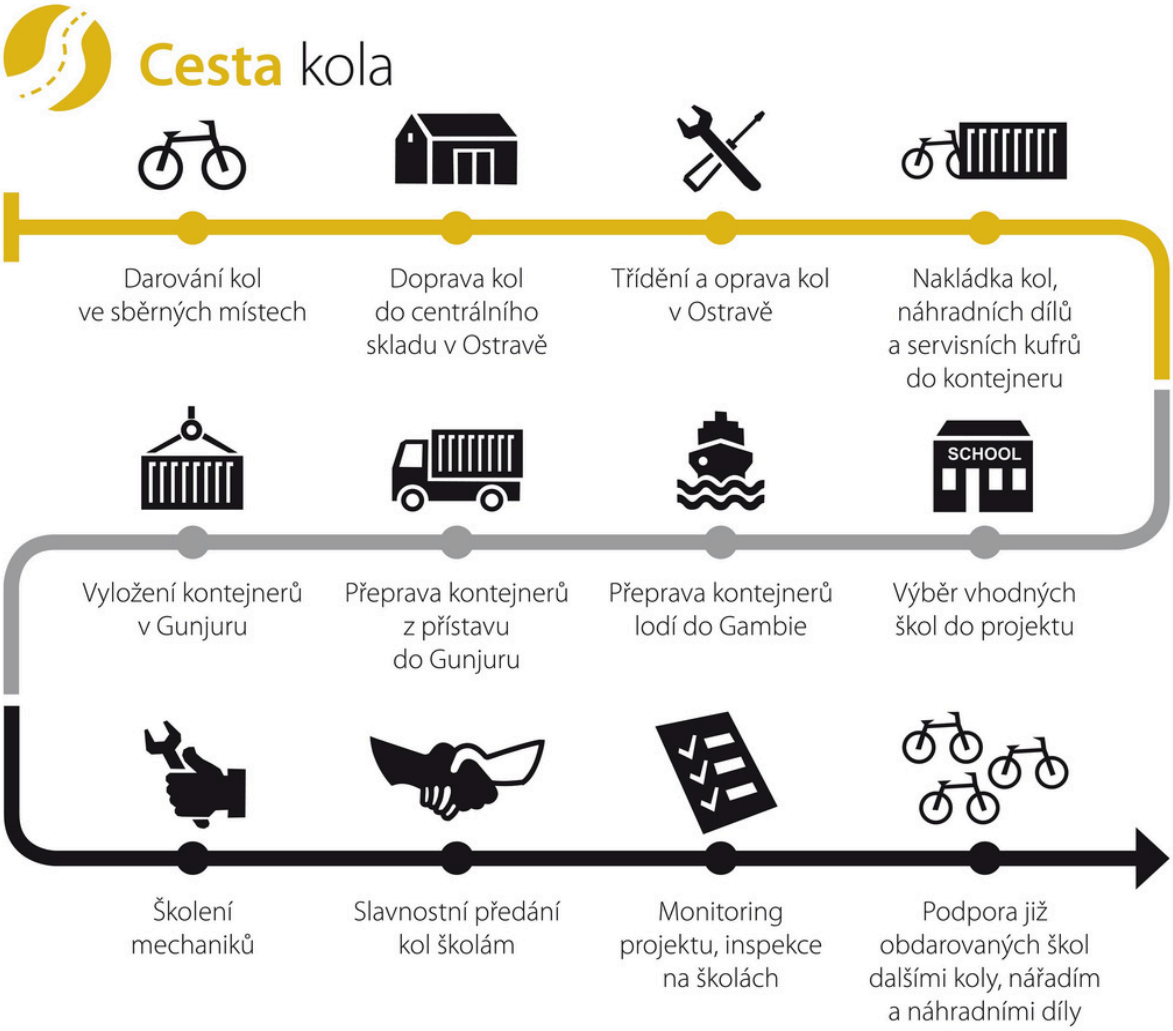

KMENOVÝ TÝM

Správní rada

Richard Gazda
předseda od r. 2012

Ondřej Heřman
od r. 2015

Jakub Vysocký
od r. 2015

Dozorčí rada

Michaela Böhmová
předsedkyně
od r. 2015

Miroslav Fiala
od r. 2012

Jiří Stejskalík
od r. 2015

Obě rady společnosti jsou složeny z lidí, kteří pro společnost pracují dobrovolně ve svém volném čase.

KMENOVÝ TÝM

Zaměstnanci

Roman Posolda
ředitel
od r. 2012

Radka Filipíková
Koordinátorka
od r. 2016

Daniel Ščigel
vedoucí skladu
od r. 2015

Vladimír Bebko
fundraising, benefiční
prodej on-line
od r. 2015

Yunus S. Komma
koordinátor v Gambii
od r. 2015

Sídlo i kancelář
Ostrava - Zábřeh, Závodní ulice 2006/101
zde využíváme kancelář a zázemí společnosti Sian s.r.o., které je nám poskytnuto zdarma.

Centrální sklad kol
Ostrava Koblov, Podsedliště 73/415
v prostorách Nové šance z.s., které jsou nám poskytnuty za zvýhodněný nájem.
Zde jsou díky podpoře Úřadu práce ČR zaměstnáni
další pracovníci projektu - v průběhu roku 6-10 lidí těžce uplatnitelných na trhu práce.

VÝZNAMNÉ UDÁLOSTI ROKU 2016

Leden

Návštěva mise B.foundation v Gambii

Navštívila nás charitativní organizace letecké společnosti Brussels Airlines, která 3 roky sponzoruje část našich misí v Gambii.

B. foundation čítala 70 cyklistů.

Vzácné bylo setkání ve škole, kde se členové B.foundation mohli dotknout aktivity KpA, které sami také pomáhají.

Součástí setkání byla prezentace KPA a předání daru paní Ilse Verhelst, která je hlavní manažerkou B. foundation.

4. ročník Sněhuláků pro Afriku

Benefiční akce Gymnázia, Ostrava-Hrabůvka, p.o. a Kol pro Afriku, o.p.s.

Zapojilo se cca 255 škol, školek, organizací, zapojily se i firmy, neziskové organizace.

Celkem cca 200 000 dětí, kantorů, rodičů

Postavilo se cca 6500 sněhuláků z nejrůznějších materiálů

Vybralo se cca 220 000 Kč.

VÝZNAMNÉ UDÁLOSTI ROKU 2016

Únor

Zahájení spolupráce s Hasičským záchranným sborem ČR

HZS ČR - Záchranný útvar Hlučín dovezl téměř 200 kol ze tří našich sběrných míst. Konkrétně z Rožnova p. R., Starého Jičína a Kroměříže. Byla tak zahájena dlouhodobá spolupráce s HZS ČR při svážení kol z ČR do centrálního skladu společnosti.

7. nakládka kol do Gambie

Naložili jsme koly, náhradními díly a nářadím další dva kontejnery. Tentokrát jsme naložili 833 kol a v součtu to znamená 5471 kol, která již odplula do Gambie . Nakládky se účastnili pracovníci Momentu o.p.s. - tak trochu jiný obchod, který je největším finančním donátorem organizace, klienti sdružení Nová šance o.s., studenti Gymnázia v Ostravě - Hrabůvce, klienti Výchovného ústavu v Ostravě - Hrabůvce a dalším jednotlivci.

VÝZNAMNÉ UDÁLOSTI ROKU 2016

Březen
Duben

7. mise v Gambii

Hlavním úkolem bylo roztřídění škol na jižní cestě na 3 skupiny: excelentní (5 škol), dobré (17 škol, menší nedostatky, šance na zlepšení), velmi špatný stav - závažné pochybení (6 škol, management, péče o kola,mechanik…).

Proběhly 3 workshopy - 30 škol (ne všechny školy - asi 50%), účast byla nad očekávání vysoká. Převzetí kontejneru a rozdělení kol a náhradních dílů. Část zůstávvá ve skladu pro další misi a ocenění excelentních škol.

Komunikace s tamním ministerstvem školství - nabídka spolupráce, možnost zapojení tzv. Clusters monitors do monitoringu stavu projektu na školách.
Bylo učiněno rozhodnutí přepracovat guideline pro školy.
.

VÝZNAMNÉ UDÁLOSTI ROKU 2016

Duben

Sbírky kol při Dni Země

Sbírky probíhaly na více místech. Nejúspěšnější byla opět sbírka Zlínského magistrátu.
Na nám. Míru ve Zlíně lidé darovali 196 kol a na Mariánském nám. ve Štípě 100 kol. Celkem tedy 296 kol, která podpoří cestu gambijských dětí do škol.

Restaurant Day v Ostravě IX.

Propagace našíčinnostinetradičně - myšlenkou, slovem, výpůjčkou, ochutnáním a hraním na bonga na jedné z velkých ostravských komunitních akcí. Vše v jednom z obchodů MOMENT o.p.s. Podařilo se nám vydělat pro Kola pro Afriku i nějaký ten peníz.

Květen

VÝZNAMNÉ UDÁLOSTI ROKU 2016

Červen

Afrika Beach Open v Uherském Hradišti

Další ročník benefiční sportovní akce pod taktovkou Jiřího Cinádra a jeho ženy. Tentokrát za účasti volejbalového týmu KpA. Celý výtěžek ze startovného, prodeje triček a občerstvení byl 20 300 Kč. Při turnaji se vybralo také 15 jízdních kol, 14 autolékárniček a další věci pro obchody Moment o.p.s.

Cykloakce v Hulíně

Hulínská ZŠ jela pro radost i pro Ariku. Cyklovýlet pro téměř 100 účastníků, program pro rodiny v letním kině a promítání filmu Cesta do školy. Dobrovolné vstupné bylo určeno na podporu naší činnosti. Akci pořádalo Sdružení rodičů a přátel školy.

VÝZNAMNÉ UDÁLOSTI ROKU 2016

Červen

KpA na Mistrovství světa horských kol

v Novém Městě na Moravě, a to jako součást prezentace jednoho z našich hlavních partnerů - společnosti MITAS.

Nové webové stránky společnosti

Moderní grafika,interaktivní mapa sběrných míst, interaktivní infografika a úsěch nového webu KpA.

Narození dalšího člena týmu KpA Ondřeje Ščigela

VÝZNAMNÉ UDÁLOSTI ROKU 2016

Červenec

Půjčovna kol pro Afriku na Colours of Ostrava

Přes deštivé počasí se půjčovna vydařila. Po dobu 4 dnů bylo vidět naše kola s logy KpA a Nadace ČEZ po celé Ostravě. Z nadačních fondů Divokých hus a ČEZ jsme získali 131 635,- Kč. Výtěžek z drobného benefičního prodeje a z výpůjček kol byl 97 477 Kč. Celkem tedy tato benefiční akce přinesla do rozpočtu společnosti 229 112 Kč.
S akcí nám mimo týmu KpA pomáhalo 23 dobrovolníků. Převážně studenti Gymnázia Ostrava - Hrabůvka.

Srpen, září

Promo účast na akcích spřízněných organizací

Tým Kpa propagoval projekt a účastnil se na akcí v místech, kde operují naše sběrná místa - **Valíme se Slezskou v Ostravě a Běh a pochod přes Vlčí jámu v Ryhnově nad Kněžnou, v kostele Sv. Kateřiny Alexandrijské v Zubří.**

Aukro se stává oficiálním partnerem společnosti

aukro

VÝZNAMNÉ UDÁLOSTI ROKU 2016

Září

Naložení velké letní sbírky kol v Plzni

Na základě poptávky dárců, pro nás sbírku v Plzni přes léto uspořádal kamarád, kameraman Martin Homan. Pod jeho taktovkou, za účasti médií a za velké pomoci dobrovolníků ze společnosti DB Schenker, se nám podařilo naložit 470 kol. Ty nám Schenker zdarma dovezl do Ostravy. Kol bylo nakonec z Plzně celkem cca 550. Pro zbytek přijel později HZS ČR.

Sbírky kol při Evropském týdnu mobility a Evropském dni bez aut

Mobilitu gambijských školáků se v rámci této kampaně rozhodlo podpořit sbírkama hned několik měst: **Nový Jičín, Krnov, Chrudim, Morkovice-Slížany, Otrokovice, Jihlava a Havlíčkův Brod**.

VÝZNAMNÉ UDÁLOSTI ROKU 2016

Září

8. nakládka kol do Gambie v Koblově

Historicky 15. kontejner s téměř 400 koly, náhradními díly, 10 servisními kufry, kopačáky pro děti, 90 batůžky a pastelkami a 10 servisními kufry se v září vydal na cestu do Gambie. Kontejner odjel za podpory výtěžků z prodeje dobročinných darů MOMENT o.p.s., Nadace ČEZ, nadačního fondu Avast, Nadace Divoké Husy, příspěvků z veřejných sbírek a benefičních akcí jako je Benefiční půjčovna kol na Colours of Ostrava a Benefiční soutěž Sněhuláci pro Afriku. Nakládky se zúčastnili dobrovolníci z Momentu o.p.s., Nové šance a Výchovného ústavu Ostrava-Hrabůvka a zástupci některých sběrných míst.

8. mise v Gambii

Rozděleno bylo 670 kol. Pro podzimní předávku jsme vybrali čtyři školy v těchto vesnicích - Kanfenda, Jarumeh Koto, Kerr Parteh a Baja Kunda, zde bylo předáno 370 kol. Do dalších šesti stávajících partnerských škol jsme rozdělili 300 kol, nářadí a náhradní díly. Tato kola jsou rozdělena školám k doplnění počtu v souvislosti s počtem dětí, které chodí za vzděláním vzdálenosti větší než 5km. Zároveň tyto školy jsou jsou odměněny za velmi dobré vedení projektu na jejich škole. Jde tedy o motivační program. .

Říjen

VÝZNAMNÉ UDÁLOSTI ROKU 2016

Říjen

Výstupy 8. mise v Gambii

- proškolen management i mechanici 24 stávajících škol zapojených do projektu + 4 nových škol
- celkem je tedy do projektu v Gambii zapojeno nově 58 škol
- nově jsou zapojeny regionální ředitelství gambijského Mínisterstva pro základní a střední vzdělávání
- máme nového školitele mechaniků - gambjce Harunu
- za pohostinnost se odvděčujeme čepičkami z Tonaku
- prezentace projektu na Konferenci koordinačního výboru Ministerstva pro základní a střední vzdělávání v Gambii a setkání s regionálními školskými řediteli. Přítomna prezentaci projektu Kola pro Afriku byla i gambijská ministryně školství.

dále na podzim

Uskutečnila se benefiční akce Dřepy pro Gambii pořádaná Obchodní akademií a Vyšší odbronou školou sociální v Ostravě .

.

Od května do října se po obnovení sběru kol, podařilo do Ostravy svézt přes 4000 kol.

VÝZNAMNÉ UDÁLOSTI ROKU 2016

Prosinec

Dobrovolnický den Arcelor Mital v centrálním skladě v Koblově

Celý den pomáhali našim pracovníkům v centrálním skladě se tříděném, opravani a šrotováním kol 4 pracovníci Arcelor Mital.

Vánoční sbírka kol v síti Pekařství Sázava s.r.o

Společnost se rozhodla uspořádat předvánoční sbírku ve svých prodejnách po celé Moravě.
Z prodejen kola na své náklady svezly na dvůr u sídla společnosti.
Celkem se vybralo přes 400 kol.

Prezidenstké volby v Gambii

Sledovali jsme prezidentskévolby i povolební situaci v Gambii. Následky mohly ovlivnit chod celého projektu. Naštěstí zvítězila demokracie nad totalitou a válkou. Nicméně nový prezident a vláda pro nás v dalším roce znamenají nové nastavení spolupráce při zabezpečení chodu projektu.

POČET SVOZŮ V ROCE 2016 A SVOZOVÍ PARTNEŘI

56 svozů
z 96 míst
(z některých opakovaně)

HZS ČR
DB Schenkerspol.s.r.o.
OZO Ostrava
TOPTRANS a.s.
Helicar a.s. Liberec
TS Bílovec
TS Příbor
Město Vítkov
Moment, o.p.s.
obec Bolatice

Tomáš Švejcar,Mezinárodní autodoprava a spedice
QuadTrans CZ ,s.r.o.

POČET SBĚRNÝCH MÍST A MÍST JEDNORÁZOVÝCH SBÍREK KOL V ČR V ROCE 2016

až 62
v určitém měsíci
dle sezóny

PODĚKOVÁNÍ

Jako i v předešlých letech i v tomto roce by naše činnost nebyla možná bez pomoci tisíců dárců kol, desítek organizátorů sběrových akcí i benefičních a propagačních akcí, stovek jejich účastníků. Všem tímto děkujeme.

Děkujeme také moc všem **našim sběrným místům** za neskonalou trpělivost a ochotu a vynalézavost, díky které se nakonec podařilo zvládnout svozy kol.

Děkujeme moc občanskému sdružení **Nová šance a Věznici Heřmanice**, bez jejichž pomoci bychom nemohli takové množství darovaných kol roztřídit a opravit.

Děkujeme dobročinnému second-handu **MOMENT o.p.s** za nenahraditelnou finanční podporu fungování celého projektu.

Děkujeme firmám, bez jejichž pomoci by nebyl možný náš běžný každodenní provoz: **KANDAHÁR s.r.o., SIAN s.r.o., účetní firma Soni Adamcové**.

Děkujeme **všem dopravcům**, ať už našim stálým partnerům, nebo jednorázovým pomocníkům, kteří nám pomohli s dopravou kol od dárců až k nám do centrálního skladu v Ostravě- Koblově a ke gambijským školákům.

Děkujeme firmám, které nám **dodaly tolik potřebné náhradní díly, pláště (MITAS a.s.) a pomohly nám vybavit montážní kufry.**

Děkujeme všem dalším jednotlivcům i firmám, kteří se podíleli na pomoci a podpoře našeho projektu.

PARTNEŘI SPOLEČNOSTI

HLAVNÍ PARTNEŘI

OSTATNÍ PARTNEŘI

FINANČNÍ ZPRÁVA

Finanční zpráva organizace je doložena z následujících dokumentů v závěru finanční zprávy:

Rozvaha pro nevýdělečné organizace
Vykaz zisků a ztrát
Přiznání k dani z příjmu právnických osob.

Příjmy organizace tvořily převážně dotace a příjmy z hospodářské činnosti organizace (dotace z ÚP ČR na zaměstníné lidí těžce uplatnitelných na TP, benefiční prodej kol a příjmy z prodeje MOMENT o.p.s., dále výtěžky z benefičních akcí naší společnosti a partnerů: Sněhuláci pro Afriku, Půjčovna Kol pro Afriku na Colours of Ostrava).

Výnosy 2015
3065 tis. Kč

Výnosy 2016
3153 tis. Kč

Výdaje 2015
3057 tis. Kč

Výdaje 2016
3102 tis. Kč

ROZVAHA pro *nevýdělečné* organizace

v plném rozsahu
ke dni 21.12.2016
(v celych´ tisících Kč)

IČO
2 9 3 9 7 5 9 6

Název a sídlo účetní jednotky
KOLAPROAFRIKUobecnepˇrospesnaˇ sˇpo´lecnost
28. ríjnˇa 437
Ostrava 9
70900

Označení a	AKTIVA b	Stav k prvnímu dni účetního období 1	Stav k poslednímu dni účetního období 2
A.	***Dlouhodobý* majetek celkem** ***Dlouhodobý nehmotný*** **(A.I.+A.II. + A.III. + A.IV.)**	0	0
A. I.	Nehmotné výsledkyvýzkumu a vývoje **majetek celkem** ***(součet* A.I.1. *až* A.I.7.)**	0	0
1.	Software Ocenitelná práva Drobný	0	0
2.	dlouhodobý nehmotný Ostatní	0	0
3.	dlouhodobý nehmotný Nedokončený	0	0
4.	dlouhodobý nehmotný majetek	0	0
5.	majetek	0	0
6.	majetek	0	0
7.	Poskytnuté zálohy na dlouhodobý nehmotný majetek	0	0
A. II.	***Dlouhodobý hmotný* majetek celkem** ***(součet* A.II.1. *až* A.II.10.)**	0	0
1.	Pozemky	0	0
2.	Uměleckádíla, předměty a sbírky	0	0
3.	Stavby	0	0
4.	Hmotné movitévěci a jejich soubory	0	0
5.	Pěstitelské celky trvalých porostů	0	0
6.	Dospělá zvířata a jejich skupiny Drobný	0	0
7.	dlouhodobýhmotný Ostatní majetek	0	0
8.	dlouhodobýhmotný Nedokončený majetek	0	0
9.	dlouhodobý hmotný majetek	0	0
10.	Poskytnuté zálohy na dlouhodobý hmotný majetek	0	0
A. III.	***Dlouhodobý finanční* majetek celkem** ***(součet* A.III.1. *až* A.III.7.)**	0	0
1.	Podíly - ovládaná nebo ovládající osoba	0	0
2.	Podíly - podstatný vliv	0	0
3.	Dluhové cenné papíry držené do splatnosti	0	0
4.	Zápůjčky organizačním složkám	0	0
5.	Ostatní dlouhodobé zápůjčky	0	0
6.	Ostatní dlouhodobý finanční majetek	0	0

Vytvorˇeno v programu FORM studio - www.kastnersw.cz

Označení a	AKTIVA b	Stav k prvnímu dni účetního období 1	Stav k poslednímu dni účetního období 2
A. IV.	***Oprávky* k dlouhodob. majetku celkem *(součet* A.IV.1 *až* A.IV.11.)**	0	0
1.	Oprávky k nehmotným výsledkům výzkumu a vývoje	0	0
2.	Oprávky k softwaru	0	0
3.	Oprávky k ocenitelným právům	0	0
4.	Oprávky k drobnému dlouhodobému nehmotnému majetku	0	0
5.	Oprávky k ostatnímu dlouhodobému nehmotnému majetku	0	0
6.	Oprávky k stavbám	0	0
7.	Oprávky k samostatným hmotným movitým věcem a souborům hmotných movitých věcí	0	0
8.	Oprávky k pěstitelským celkům trvalých porostů	0	0
9.	Oprávky k základnímu stádu a tažným zvířatům	0	0
10.	Oprávky k drobnému dlouhodobému hmotnému majetku	0	0
11.	Oprávky k ostatnímu dlouhodobému hmotnému majetku	0	0
B.	***Krátkodobý* majetek celkem(B.I.+B.II. + B.III. + B.IV.)**	436	535
B. I.	***Zásoby* celkem *(součet* B.I.1. *až* B.I.9.)**	0	0
1.	Materiál na skladě	0	0
2.	Materiál na cestě	0	0
3.	Nedokončená výroba	0	0
4.	Polotovary vlastní výroby	0	0
5.	Výrobky	0	0
6.	Mladá a ostatní zvířata a jejich skupiny	0	0
7.	Zboží na skladě a v prodejnách	0	0
8.	Zboží na cestě	0	0
9.	Poskytnuté zálohy na zásoby	0	0
B. II.	***Pohledávky* celkem *(součet* B.II.1. *až* B.II.19.)**	157	267
1.	Odběratelé	19	0
2.	Směnky k inkasu	0	0
3.	Pohledávky za eskontované cenné papíry	0	0
4.	Poskytnuté provozní zálohy	1	0
5.	Ostatní pohledávky	0	0
6.	Pohledávky za zaměstnanci	1	1
7.	Pohledávky za institucemi sociálního zabezpečení a veřejného zdravotního pojištění	0	0
8.	Daň z příjmů	17	1
9.	Ostatní přímé daně	48	56
10.	Daň z přidané hodnoty	0	0

Označení a	AKTIVA b	Stav k prvnímu dni účetního období 1	Stav k poslednímu dni účetního období 2
11.	Ostatní daně a poplatky	0	2
12.	Nároky na dotace a ostatní zúčtování se státním rozpočtem	71	207
13.	Nároky na dotace a ostatní zúčtování s rozpočtemorgánůúzemních samosprávných celků	0	0
14.	Pohledávky za společníky sdruženými ve společnosti	0	0
15.	Pohledávky z pevných termínovaných operací a opcí	0	0
16.	Pohledávky z vydaných dluhopisů	0	0
17.	Jiné pohledávky	0	0
18.	Dohadné účty aktivní	0	0
19.	Opravná položka k pohledávkám	0	0
B. III.	***Krátkodobý finanční* majetek celkem** ***(součet* B.IV.1. *až* B.IV.8.)**	278	267
1.	Peněžní prostředky v pokladně	101	40
2.	Ceniny	0	0
3.	Peněžní prostředky na účtech	177	227
4.	Majetkové cenné papíry k obchodování	0	0
5.	Dluhové cenné papíry k obchodování	0	0
6.	Ostatní cenné papíry	0	0
7.	Peníze na cestě	0	0
B. IV.	***Jiná* aktiva celkem** ***(součet.* B.IV.1. *až* B.IV.3.)**	1	1
1.	Náklady příštích období	1	1
2.	Příjmy příštích období	0	0
	AKTIVACELKEM **(A. + B.)**	436	535

Označení a	PASIVA b	Stav k prvnímu dni účetního období 3	Stav k poslednímu dni účetního období 4
A.	***Vlastní* zdroje celkem** **(A.I. + A.II.)**	-18	30
A. I.	***Jmění* celkem** **(A.I.1.+A.I.2. + A.I.3.)**	33	33
1.	Vlastní jmění	33	33
2.	Fondy	0	0
3.	Oceňovací rozdíly z přecenění finančního majetku a závazků	0	0
A. II.	***Výsledek hospodaření* celkem** **(A.II.1. + A.II.2. + A.II.3.)**	-51	-3
1.	Účet výsledku hospodaření	0	51
2.	Výsledek hospodaření ve schvalovacím řízení	11	0
3.	Nerozdělený zisk, neuhrazená ztráta minulých let	-62	-54
B.	***Cizí* zdroje celkem** **(B.I.+B.II.+B.III.+B.IV.)**	454	505
B. I.	**Rezervy celkem** **(B.I.1.)**	0	0
1.	Rezervy	0	0
B. II.	***Dlouhodobé závazky* celkem** ***(součet* B.II.1. *až* B.II.7.)**	0	0
1.	Dlouhodobéúvěry	0	0
2.	Vydané dluhopisy	0	0
3.	Závazky z pronájmu	0	0
4.	Přijaté dlouhodobé zálohy	0	0
5.	Dlouhodobé směnky k úhradě	0	0
6.	Dohadné účty pasivní	0	0
7.	Ostatní dlouhodobé závazky	0	0
B. III.	***Krátkodobé závazky* celkem** ***(součet* B.III.1. *až* B.III.23.)**	454	505
1.	Dodavatelé	204	148
2.	Směnky k úhradě	0	0
3.	Přijaté zálohy	0	0
4.	Ostatní závazky	0	0
5.	Zaměstnanci	93	160
6.	Ostatní závazky vůči zaměstnancům	0	0
7.	Závazky k institucím sociálního zabezpečení a veřejného zdravotního pojištění	29	62
8.	Daň z příjmů	0	0
9.	Ostatní přímé daně	0	0
10.	Daň z přidané hodnoty	0	0
11.	Ostatní daně a poplatky	0	0
12.		0	0
13.	Závazky ze vztahukstátnímurozpočtu	0	0
14.	Závazky ze vztahu k rozpočtu orgánů územních samosprávních celků	0	0
	Závazky z upsaných nesplacených cenných papírů a podílů		

Označení a	PASIVA b	Stav k prvnímu dni účetního období 3	Stav k poslednímu dni účetního období 4
15.	Závazky ke společníkům sdruženým ve společnosti	0	0
16.	Závazky z pevných termínovaných operací a opcí	0	0
17.	Jiné závazky	128	135
18.	Krátkodobé úvěry	0	0
19.	Eskontní úvěry	0	0
20.	Vydané krátkodobé dluhopisy	0	0
21.	Vlastní dluhopisy	0	0
22.	Dohadné účty pasivní	0	0
23.	Ostatní krátkodobé finanční výpomoci	0	0
B. IV.	***Jiná* pasiva celkem** ***(součet* B.IV.1. *až* B.IV.3.)**	0	0
1.	Výdaje příštích období	0	0
2.	Výnosy příštích období	0	0
	PASIVACELKEM **(A. + B.)**	436	535

Sestaveno dne: 30.6.2017	Podpisový záznam statutárního orgánu účetní jednotky nebo podpisový záznam fyzické osoby, která je účetní jednotkou
Právní forma účetní jednotky Obecne˘prospesn˘a˘s´polecnost˘	Osoba odpovědná za účetnictví (jméno a podpis) Bc. Roman Posolda
Předmět podnikání	Osoba odpovědná za účetní závěrku (jméno a podpis) Bc. Roman Posolda tel.: linka:

VÝKAZ ZISKU A ZTRÁTY pro *nevýdělečné* organizace

v plném rozsahu

ke dni 31.12.2016

(v celych´ tisících Kc)

IČO
2 9 3 9 7 5 9 6

Název a sídlo účetní jednotky

KOLAPROAFRIKUobecnep rospesna˘ s˘po´lecnost

28. ríjn˘a 437

Ostrava 9

70900

Označení a	NÁKLADY b	Činnost hlavní 1	hospodářská 2	celkem 3
A.I.	***Spotřebované nákupy a nakupované služby*** ***(součet A.I.1. až A.I.6.)***	1 012	0	1012
1.	Spotřeba materiálu,energieaostatníchneskladovanýchdodávek	193	0	193
2.	Prodané zboží	0	0	0
3.	Opravy a udržování	0	0	0
4.	Náklady na cestovné	411	0	411
5.	Náklady na reprezentaci	6	0	6
6.	Ostatní služby	402	0	402
A.II.	***Změny stavu zásob vlastní činnostiaaktivace*** ***(součet A.II.7. až A.II.9.)***	0	0	0
7.	Změna stavuzásob vlastní činnosti	0	0	0
8.	Aktivace materiálu, zbožía vnitroorganizačních služeb	0	0	0
9.	Aktivace dlouhodobéhomajetku	0	0	0
A.III.	***Osobní náklady*** ***(součet A.III.10. až A.III.14.)***	1 836	199	2 035
10.	Mzdové náklady	1 384	199	1 583
11.	Zákonné sociální pojištění	438	0	438
12.	Ostatní sociální pojištění	0	0	0
13.	Zákonné sociální náklady	0	0	0
14.	Ostatní sociální náklady	14	0	14
A.IV.	***Daně a poplatky*** **(A.IV.15.)**	9	0	9
15.	Daněa poplatky	9	0	9
A.V.	**Ostatní náklady** ***(součet A.V.16 až A.V.22.)***	30	0	30
16.	Smluvní pokuty, úrokyzprodlení,ostatnípokutyapenále	2	0	2
17.	Odpis nedobytné pohledávky	0	0	0
18.	Nákladové úroky	0	0	0
19.	Kursové ztráty	1	0	1
20.	Dary	0	0	0
21.	Manka a škody	0	0	0
22.	Jinéostatní náklady	27	0	27

Vytvor˘eno v programu FORM studio - www.kastnersw.cz

Označení	NÁKLADY	Činnost		
a	b	hlavní 1	hospodářská 2	celkem 3
A.VI.	***Odpisy, prodaný majetek, tvorba a použití rezerv a opravných položek (součet A.VI.23. až A.VI.27.)***	0	0	0
23.	Odpisy dlouhodobého majetku	0	0	0
24.	Prodaný dlouhodobý majetek	0	0	0
25.	Prodané cenné papíry a podíly	0	0	0
26.	Prodaný materiál	0	0	0
27.	Tvorba a použitírezervaopravnýchpoložek	0		0
A.VII.	***Poskytnuté příspěvky (A.VII.28.)***	0	0	0
28.	Poskytnuté členské příspěvky a příspěvky zúčtované mezi organizačními složkami	0	0	0
A.VIII.	**Daň z příjmů (A.VIII.29.)**		16	16
29.	Daň z příjmů		16	16
	***NÁKLADY* CELKEM (A.I. + A.II. + A.III. + A.IV. + A.V. + A.VI. + A.VII. + A.VIII.)**	2 887	215	3 102

Označení a	VÝNOSY b	Činnost hlavní 1	hospodářská 2	celkem 3
B.I.	***Provozní dotace*** **(B.I.1.)**	959	0	95
1.	Provozní dotace ***Přijaté příspěvky***	959	0	9 95
B.II.	Přijaté příspěvky zúčtovanémeziorganizačními účty **(součet B.II.1. až B.II.4.)**	1 898	0	1 898
2.	Přijaté příspěvky (dary)	0	0	9 0
3.	Přijaté členské příspěvky	1 898	0	1 898
4.	Tržby za vlastní výkonyazazboží	0	0	0
B.III.		0	283	283
B.IV.	***Ostatní výnosy*** ***(součet*** **B.V I .5*** ***až*** **B.VI.10.)**	13	0	13
5.	Smluvní pokuty,úrokyzprodlení,ostatní pokutyapenále	0	0	0
6.	Platby za odepsané pohledávky	0	0	0
7.	Výnosové úroky	0	0	0
8.	Kursové zisky	0	0	0
9.	Zúčtování fondů	0	0	0
10.	Jiné ostatní výnosy ***~~Tržby z prodeje majetku~~***	13	0	13
B.V.	***(součet*** **B.V.11.*** ***až*** **B.V.15.)** Tržby z prodeje dlouhodobého nehmotného ahmotnéhomajetku	0	0	0
11.	Tržby z prodeje cenných papírů a podílů	0	0	0
12.	Tržby z prodeje materiálu	0	0	0
13.	Výnosy z krátkodobého finančního majetku	0	0	0
14.	Výnosy z dlouhodobého finančního majetku	0	0	0
15.	***VÝNOSY*** **CELKEM (B.I. + B.II. + B.III. + B.IV. + B.V.)**	0	0	0
	Výsledek hospodaření před zdaněním	2 870	283 84	3 153
C.	Výsledek hospodaření po zdanění	-1	68	6
D.		7		7
		-1		5
		7		1

Sestaveno dne: 30.6.2017	Podpisový záznam statutárního orgánu účetní jednotky nebo podpisový záznam fyzické osoby, která je účetní jednotkou
Právní forma účetní jednotky obecne˘ prospesn˘ a˘ sp´olecnost˘	Osoba odpovědná za účetnictví (jménoa podpis)
Předmět podnikání	Osoba odpovědná za účetní závěrku (jméno a podpis) tel.: linka:

Než za nete vypl ovat tiskopis, p e t te si, prosím, pokyny.

Finan nímu ú adu pro / Specializovanému nan nímu ú adu

Moravskoslezsky kr´aj

Územnímu pracovišti v, ve, pro

Ostrava III

01 Da ové identi ka ní íslo

cz 2 9 3 9 7 5 9 6

02 Identi ka ní íslo

2 9 3 9 7 5 9 6

03 Da ové p iznání1)

ádné =d=od=a=te=n=ér=av=né= 6)

D vody pro podání dodate ného da ového p iznání zjišt ny dne

04 Kód rozlišení typu p iznání 1A

Základní investi ní fond podle § 17b zákona1) ano ne

Zda ovací období podle § 21a písm. a) zákona

Elektronicky podano´
Dne: 3.7.2017 12:45:04
Podací cís˘lo: 545273131
Heslo: fcb036f6

otisk podacího razítka nan ního ú adu

Po et p íloh II. oddílu 1

Po et zvláštních p íloh8) 0

Po et samostatných p íloh9)

P IZNÁNÍ

k danizp íjm právnickýchosob

podle zákona . 586/1992 Sb.,o daních z p íjm , ve zn ní pozd jších p edpis (dále jen „zákon“)

za zda ovací období nebo za období, za které se podává da ové p iznání

od 0 1 0 1 2 0 1 6 **do** 3 1 1 2 2 0 1 6

I. ODDÍL – údaje o poplatníkovi

05 Název poplatníka

KOLA PRO AFRIKU , obecne p˘rospesna˘ s˘pŏ´lecnost

06 Sídlo10)

a) ulice a íslo orienta ní, ást obce a íslo popisné

2 8 . ríˇjn a 4 3 7

b) obec

O s t r a v a 9

c) PS

7 0 9 0 0

d) stát/kód státu

e) íslo telefonu

07 (neobsazeno)

08 P iznání zpracoval a p edložil da ový poradce1) ano =n=e

09 Plná moc da ového poradce k zastupování uložena u nan ního ú adu dne2)

10 Zákonná povinnost ov ení ú etní záv rky auditorem1) =a=no= ne

11 Ú etní záv rka nebo p ehledy o majetku a závazcích a o p íjmech a výdajích, p iloženy1),7) ano =n=e ano ne 2)

12 Transakce uskute n né se spojenými osobami9) Kód N

13 Hlavní (p evažující) innost Kód klasi kace CZ-NACE2)

neziskova o´rganizace . .

. .

(platný pro zda ovací období zapo atá v roce 2016 a pro ásti zda ovacích období zapo atých v roce 2017, za které lh ta pro podání da ového p iznání uplyne do 31. prosince 2017)

25 5404 MFin 5404 - vzor . 27

Vytvor˘eno v programu FORM studio - www.kastnersw.cz

II. ODDÍL – da z p íjm právnických osob (dále jen „da “)

ádek	Název položky	Vyplní v celých K	
		poplatník	nan ní ú ad
108)	Výsledek hospoda ení (zisk +, ztráta –)3) nebo rozdíl mezi p íjmy a výdaji3) ke dni 31.12.2016	83 822	

208)	ástky neoprávn n zkracující p íjmy (§ 23 odst. 3 písm. a) bod 1 zákona) a hodnota nepen žních p íjm (§ 23 odst. 6 zákona), pokud nejsou zahrnuty ve výsledku hospoda ení nebo v rozdílu mezi p íjmy a výdaji na . 10		
308)	ástky, o které se podle § 23 odst. 3 písm. a) bod 3 až 20 zákona zvyšuje výsledek hospoda ení nebo rozdíl mezi p íjmy a výdaji na . 10		
40	Výdaje (náklady) neuznávané za výdaje (náklady) vynaložené k dosažení, zajišt ní a udržení p íjm (§ 25 nebo 24 zákona), pokud jsou zahrnuty ve výsledku hospoda ení nebo v rozdílu mezi p íjmy a výdaji na . 10	0	
50	Rozdíl, o který odpisy hmotného a nehmotného majetku (§ 26 a § 32a zákona) uplatn né v ú etnictví p evyšují odpisy tohoto majetku stanovené podle § 26 až 33 zákona		
618)	Úprava základu dan podle § 23 odst. 8 zákona v p ípad zrušení poplatníka s likvidací		
628)			
70	Mezisou et (. 20 + 30 + 40 + 50 + 61 + 62)	0	

100	P íjmy, které nejsou p edm tem dan podle § 18 odst. 2 zákona, pokud jsou zahrnuty ve výsledku hospoda ení nebo v rozdílu mezi p íjmy a výdaji (. 10)		
101	P íjmy, jež u ve ejn prosp šných poplatník , nejsou p edm tem dan podle § 18a odst. 1 zákona, pokud jsou zahrnuty ve výsledku hospoda ení nebo v rozdílu mezi p íjmy a výdaji (. 10) P íjmy osvobozené od dan podle § 19b zákona, pokud		
1098)	jsou zahrnuty ve výsledku hospoda ení nebo v rozdílu mezi p íjmy a výdaji (. 10) P íjmy osvobozené od dan podle § 19 zákona, pokud jsou zahrnuty		
1108)	ve výsledku hospoda ení nebo v rozdílu mezi p íjmy a výdaji (. 10)		
1118)	ástky, o které se podle § 23 odst. 3 písm. b) zákona snižuje výsledek hospoda ení nebo rozdíl mezi p íjmy a výdaji (. 10)		
1128)	ástky, o které lze podle § 23 odst. 3 písm. c) zákona snížit výsledek hospoda ení nebo rozdíl mezi p íjmy a výdaji (. 10)		
120	P íjmy nezahrnované do základu dan podle § 23 odst. 4 písm. a) zákona		
130	P íjmy nezahrnované do základu dan podle § 23 odst. 4 písm. b) zákona		
1408)	P íjmy a ástky podle § 23 odst. 4 zákona, s výjimkou p íjm podle § 23 odst. 4 písm. a) a b) zákona, nezahrnované do základu dan		
150	Rozdíl, o který odpisy hmotného a nehmotného majetku stanovené podle § 26 až 33 zákona p evyšují odpisy tohoto majetku uplatn né v ú etnictví	0	
1608)	Souhrn jednotlivých rozdíl , o které ástky výdaj (náklad) vynaložených na dosažení, zajišt ní a udržení p íjm p evyšují náklady uplatn né v ú etnictví		
1618)	Úprava základu dan podle § 23 odst. 8 zákona v p ípad zrušení poplatníka s likvidací		
1628)			
170	Mezisou et (. 100 + 101 + 109 + 110 + 111 + 112 + 120 + 130 + 140 + 150 + 160 + 161 + 162)	0	

Vytvor˘eno v programu FORM studio - www.kastnersw.cz

Identi ka ní íslo: 2 9 3 97 5 9 6

Da ové identi ka ní íslo: CZ 2 9 3 97 5 9 6

A. Rozd lení výdaj (náklad), které se neuznávají za výdaje (náklady) vynaložené na dosažení, zajišt ní a udržení p íjm , uvedených na ádku 40 podle ú tových skupin ú tové t ídy – náklady

ádek	Název ú tové skupiny (v etn íselného ozna ení)	Vyplní v celých K	
		poplatník	nan ní ú ad
1			
2			
3			
4			
5			
6			
7			
8			
9			
10			
11			
12			
13	Celkem	0	

B. Odpisy hmotného a nehmotného majetku

a) Da ové odpisy hmotného a nehmotného majetku uplatn né jako výdaj (náklad) na dosažení, zajišt ní a udržení zdanitelných p íjm podle § 24 odst. 2 písm. a) zákona

ádek	Název položky	Vyplní v celých K	
		poplatník	nan ní ú ad
1	Odpisy hmotného a nehmotného majetku za azeného do odpisové skupiny 1		
2	(neobsazeno)	X	X
3	Odpisy hmotného a nehmotného majetku za azeného do odpisové skupiny 2		
4	Odpisy hmotného a nehmotného majetku za azeného do odpisové skupiny 3		
5	Odpisy hmotného majetku za azeného do odpisové skupiny 4		
6	Odpisy hmotného majetku za azeného do odpisové skupiny 5 Odpisy		
7	hmotného majetku za azeného do odpisové skupiny 6		
8	Odpisy hmotného majetku podle § 30 odst. 4 zákona, ve zn ní ú inném do 31. prosince 2007		
9	Odpisy hmotného majetku podle § 30 odst. 4 až 6 a § 30b zákona		
10	Odpisy nehmotného majetku podle § 32a zákona, zaevidovaného do majetku poplatníka ve zda ovacích obdobích zapo atých v roce 2004 a pozd ji		
11	Da ové odpisy hmotného a nehmotného majetku celkem	0	

b) Ú etní odpisy hmotného a nehmotného majetku uplatn né jako výdaj (náklad) na dosažení, zajišt ní a udržení zdanitelných p íjm podle § 24 odst. 2 písm. v) zákona

12	Ú etní odpisy, s výjimkou uvedenou v § 25 odst. 1 písm. zg) zákona, u hmotného majetku, který není vymezen pro ú ely zákona jako hmotný majetek, a nehmotného majetku, který se neodpisuje podle tohoto zákona, uplatn né podle § 24 odst. 2 písm. v) zákona jako výdaj (náklad) k dosažení, zajišt ní a udržení zdanitelných p íjm . Pro nehmotný majetek zaevidovaný do majetku poplatníka do 31. prosince 2000 se použije zákon ve zn ní platném do uvedeného data, a to až do doby jeho vy azení z majetku poplatníka		

Vytvor˘eno v programu FORM studio - www.kastnersw.cz

C. Odpis pohledávek zahrnovaný do výdaj (náklad) k dosažení, zajišt ní a udržení p íjm a zákonné rezervy a zákonné opravné položky vytvá ené podle zákona . 593/1992 Sb., o rezervách pro zjišt ní základu dan z p íjm , ve zn ní pozd jších p edpis (dále jen zákon o rezervách)

a)Odpis neuhrazenýchpohledávekzahrnovaný do da ovýchvýdaj (náklad) a zákonnéopravnépoložkykpohledávkám, mimo bankovních opravných položek podle § 5 zákona o rezervách – vypl ují všichni poplatníci

ádek	Název položky	Vyplní v celých K	
		poplatník	nan ní ú ad
1	(neobsazeno)	X	X
2	(neobsazeno)	X	X
3	Opravné položky k pohledávkám za dlužníky v insolven ním ízení vytvo ené podle § 8 zákona o rezervách v daném období, za které se podává da ové p iznání		
4	Stav zákonných opravných položek k pohledávkám za dlužníky v insolven ním ízení (§ 8 zákona o rezervách) ke konci období, za které se podává da ové p iznání		
5	Stav neproml ených pohledávek splatných po 31. prosinci 1994, k nimž lze tvo it zákonné opravné položky (§ 8a zákona o rezervách) ke konci období, za které se podává da ové p iznání		
6	Opravné položky k neproml eným pohledávkám vytvo ené podle § 8a zákona o rezervách v daném období, za které se podává da ové p iznání		
7	Stav zákonných opravných položek k neproml eným pohledávkám splatným po 31. prosinci 1994 (§ 8a zákona o rezervách) ke konci období, za které se podává da ové p iznání		
8	Opravné položky k pohledávkám z titulu ru ení za celní dluh vytvo ené podle § 8b zákona o rezervách v daném období, za které se podává da ové p iznání		
9	Stav zákonných opravných položek k pohledávkám z titulu ru ení za celní dluh (§ 8b zákona o rezervách) ke konci období, za které se podává da ové p iznání		
10	Opravné položky k neproml eným pohledávkám, vytvo ené podle § 8c zákona o rezervách v daném období, za které se podává da ové p iznání		
11	Stav zákonných opravných položek k neproml eným pohledávkám vytvo ených podle § 8c zákona o rezervách ke konci období, za které se podává da ové p iznání		
12	Úhrn hodnot pohledávek nebo po izovacích cen pohledávek nabytých postoupením, uplatn ných v daném zda ovacím období, za které se podává da ové p iznání jako výdaj (náklad) na dosažení, zajišt ní a udržení p íjm podle § 24 odst. 2 písm. y) zákona		

b) Bankovní rezervy a opravné položky podle § 5 zákona o rezervách – vypl ují pouze banky

13	Pr m rný stav rozvahové hodnoty neproml ených pohledávek z úv r podle § 5 odst. 2 písm. a) zákona o rezervách		
148)	Opravné položky k neproml eným pohledávkám z úv r , vytvo ené podle § 5 odst. 2 písm. a) zákona o rezervách za dané zda ovací období		
15	Stav zákonných opravných položek k neproml eným pohledávkám z úv r (§ 5 odst. 2 písm. a) zákona o rezervách) ke konci zda ovacího období		
16	Pr m rný stav poskytnutých bankovních záruk za úv ry podle § 5 odst. 2 písm. b) zákona o rezervách		
178)	Rezervy na poskytnuté bankovní záruky za úv ry, vytvo ené podle § 5 odst. 2 písm. b) zákona o rezervách za dané zda ovací období		
18	Stav zákonných rezerv na poskytnuté bankovní záruky za úv ry (§ 5 odst. 2 písm. b) zákona o rezervách) ke konci zda ovacího období		

c) Opravné položky podle § 5a zákona o rezervách – vypl ují pouze spo itelní a úv rní družstva a ostatní nan ní instituce

19	Pr m rný stav rozvahovéhodnoty neproml ených pohledávek z úv r poskytnutých fyzickým osobám na základ smlouvy o úv ru, bez p íslušenství, v ocen ní nesníženém o opravné položky již vytvo ené (§ 5a odst. 3 zákona o rezervách)		
20	Výše základního kapitálu k poslednímu dni zda ovacího období (§ 5a odst. 4 zákona o rezervách)		
218)	Opravné položky k neproml eným pohledávkám z úv r poskytnutých fyzickým osobám na základ smlouvy o úv ru, vytvo ené podle § 5a odst. 4 zákona o rezervách za dané zda ovací období		
22	Stav zákonných opravných položek k neproml eným pohledávkám z úv r poskytnutých fyzickým osobám na základ smlouvy o úv ru (§ 5a odst. 4 zákona o rezervách) ke konci zda ovacího období		

d) Rezervy v pojiš ovnictví – vypl ují pouze pojiš ovny

23	Rezervy v pojiš ovnictví vytvo ené podle § 6 zákona o rezervách v daném období, za které se podává da ové p iznání		
24	Stav rezerv v pojiš ovnictví (§ 6 zákona o rezervách) ke konci období, za které se podává da ové p iznání		

Vytvor˘eno v programu FORM studio - www.kastnersw.cz

e) Rezerva na opravy hmotného majetku – vypl ují všichni poplatníci

25	Rezerva na opravyhmotného majetkuvytvo ená podle § 7 zákonao rezervách v daném zda ovacím období		
26	Stav rezerv na opravy hmotného majetku (§ 7 zákona o rezervách) ke konci zda ovacího období		

f) Ostatní zákonné rezervy – vypl ují pouze poplatníci oprávn ní k jejich tvorb a použití

27	Rezerva na p stební innostvytvo enápodle §9zákona o rezervách v daném období, za které se podává da ové p iznání		
28	Stav rezervy na p stební innost (§ 9 zákona o rezervách) ke konci období, za které se podává da ové p iznání		
298)	Ostatní rezervy vytvo ené podle § 10 zákona o rezervách v daném zda ovacím období		

g) Rezerva na nakládání s elektroodpadem ze solárních panel – vypl ují pouze poplatníci oprávn ni k její tvorb a použití

30	Rezervana nakládání s elektroodpademze solárních panel vytvo enápodle§11a až 11c zákona o rezervách v daném období, za které se podává da ové p iznání		
31	Stav rezervy na nakládání s elektroodpadem ze solárních panel (§ 11a až 11c zákona o rezervách) ke konci období, za které se podává da ové p iznání		

D. (neobsazeno)

E. Ode et da ové ztráty od základu dan podle § 34 odst. 1 až 3 zákona5) nebo snížení základu dan podílového fondu o záporný rozdíl mezi jeho p íjmy a výdaji podle § 20 odst. 3 zákona, ve zn ní platném do 14. ervence 2011 (vyplní se v celých K)

ádek	Zda ovací období nebo období, za které se podává da ové p iznání, v n mž da ová ztráta vznikla od – do	Celková výše da ové ztráty vym ené nebo p iznávané za období uvedené ve sl. 1	ást da ové ztráty ze sl. 2		
			ode tená v p edcházejících zda ovacích obdobích	ode tená v daném zda ovacím období	kterou lze ode íst v následujících zda ovacích obdobích
0	1	2	3	4	5
1					
2					
3					
4					
5					
6					
7					
8					
9	Celkem				

F. Odpo ty podle § 34 odst. 4 zákona

a) (neobsazeno)

b) Uplat ování odpo tu na podporu výzkumu a vývoje od základu dan podle § 34 odst. 4 a § 34a až § 34e zákona (vyplní se v celých K)

ádek	Zda ovací období nebo období, za které je podáváno da ové p iznání, v n mž vznikl nárok na odpo et podle § 34 odst. 4 a § 34a až § 34e zákona od – do	Celková výše nároku na odpo et na podporu výzkumu a vývoje vzniklá v období uvedeném ve sl. 1	ást nároku na odpo et ze sl. 2		
			ode tená v p edcházejících obdobích	ode tená v daném období	kterou lze ode íst vnásledujících
0	1	2	3	4	5
1					
2					
3					
4					
5	Celkem				

c) Uplat ování odpo tu na podporu odborného vzd lávání od základu dan podle § 34 odst. 4 a § 34f až § 34h zákona (vyplní se v celých K)

ádek	Zda ovací období nebo období, za které je podáváno da ové p iznání, v n mž vznikl nárok na odpo et podle § 34 odst. 4 a § 34f až § 34h zákona od – do	Celková výše nároku na odpo et na podporu odborného vzd lávání vzniklá v období uvedeném ve sl. 1	ást nároku na odpo et ze sl. 2		
			ode tená v p edcházejících obdobích	ode tená v daném období	kterou lze ode íst vnásledujících
0	1	2	3	4	5
1					
2					
3					
4					
5	Celkem				

Vytvořeno v programu FORM studio - www.kastnersw.cz

G. Celková hodnota bezúplatných pln ní, kterou lze podle § 20 odst. 8 zákona uplatnit jako ode et od základu dan sníženého podle § 34 zákona5)

ádek	Název položky Celková hodnota bezúplatných pln ní poskytnutých na ú ely	Vyplní v celých K	
		poplatník	nan ní ú ad
1	vymezené v § 20 odst. 8 zákona pro ode et ze základu dan sníženého podle § 34 zákona, v . ástky ze . 2		
2	Ze . 1 hodnota bezúplatných pln ní ve výši uplatn ných slev na díl ím odvodu z loterií a jiných podobných her		

H. Roz len ní celkového nároku na slevy na dani (§ 35 odst. 1 a § 35a nebo § 35b zákona), který lze uplatnit na . 3005)

ádek	Název položky	Vyplnívcelých K	
		poplatník	nan ní ú ad
1	Sleva podle § 35 odst. 1 písm. a) zákona		
2	Sleva podle § 35 odst. 1 písm. b) zákona		
3	(neobsazeno)	X	X
4	Úhrn slev podle § 35 odst. 1 zákona (. 1 + 2)		
59)	Sleva podle § 35a1) nebo 35b1) zákona		

I. Zápo et dan zaplacené v zahrani í5)

Po et samostatných p íloh ☐

ádek	Název položky	Vyplní v celých K	
		poplatník	nan ní ú ad
18)	Úhrn daní zaplacených v zahrani í, o které lze snížit da ovou povinnost metodou úplného zápo tu		
29)	Úhrn daní zaplacených v zahrani í, u nichž lze uplatnit metodu prostého zápo tu (úhrn ástek z . 3 samostatných p íloh k tabulce I)		
39)	Úhrn ástek daní zaplacených v zahrani í, o které lze snížit da ovou povinnost metodou prostého zápo tu (úhrn ástek z . 7 samostatných p íloh k tabulce I)		
4	Výše daní zaplacených v zahrani í, kterou **lze zapo íst** metodou úplného a prostého zápo tu (sou et ástek z . 1 a 3)		
5	Výše daní zaplacených v zahrani í, kterou **nelze zapo íst** (kladný rozdíl mezi ástkami na . 2 a 3, zvýšený o kladný rozdíl mezi ástkami na . 4 a na . 320 II. oddílu)		

J. Rozd lení n kterých položek v p ípad komanditní spole nosti4) (vyplní se v celých K)

ádek	Název položky a íslo ádku II. oddílu, p ípadn íslo ádku vyzna ené tabulky p ílohy . 1 II. oddílu, s nimiž souvisí ástka ze sloupce 2 nebo 3 této tabulky	ástka p ipadající na komplementá e	ástka p ipadající na komanditisty	ástka za komanditní spole nost jako celek (sl. 2 + 3)
0	1	2	3	4
1	Základ dan nebo da ová ztráta z . 200 (. 201)			
2	Úhrn vy atých p íjm (základ dan a da ových ztrát) podléhajících zdan ní v zahrani í (. 210)			
3	Nárok na ode et podle § 34 odst. 4 a § 34f až § 34h zákona (p íslušný ádek sl. 2 tabulky F/c)			
4	Nárok na ode et podle § 34 odst. 4 a § 34a až § 34e zákona (p íslušný ádek sl. 2 tabulky F/b)			
5	Hodnota bezúplatných pln ní poskytnutých na ú ely vymezené v § 20 odst. 8 zákona (. 1 tabulky G)			
6	Ze . 5 hodnota bezúplatných pln ní ve výši uplatn ných slev na díl ím odvodu z loterií a jiných podobných her			
7	Celkový nárok na slevy na dani podle § 35 odst. 1 zákona (. 4 tabulky H)			
8	(neobsazeno)	X	X	X
9	Úhrn dan zaplacené v zahrani í, kterou lze zapo íst metodou úplného a prostého zápo tu (. 4 tabulky I)			

K. Vybrané ukazatele hospoda ení

ádek	Název položky	M rná jednotka	Vyplní	
			poplatník	nan ní ú ad
1	Ro ní úhrn istého obratu	K	282 821	
2	Pr m rný p epo tený po et zam stnanc , zaokrouhlený na celé íslo	osoby	10	

Vytvořeno v programu FORM studio - www.kastnersw.cz

ádek		Vyplní v celých K	
		poplatník	nan ní ú ad
200	Základ dan p ed úpravou o ást základu dan (da ové ztráty) p ipadající na komplementá e a o p íjmy podléhající zdan ní v zahrani í, u nichž je uplat ováno vyn tí, a p ed snížením o položky podle § 34 a § 20 odst. 7 nebo odst. 8 zákona, nebo da ová ztráta p ed úpravou o ást základu dan (da ové ztráty) p ipadající na komplementá e a o p íjmy podléhající zdan ní	83 822	
201	v zahrani í, u nichž je uplat ováno vyn tí (. 10 + 70 – 170)3)		
2108)	ást základu dan nebo da ové ztráty p ipadající na komplementá e3),4) Úhrn vy atých p íjm (základ dan a da ových ztrát) podléhajících zdan ní v zahrani í3)5)		
220	Základ dan po úprav o ást základu dan (da ové ztráty) p ipadající na komplementá e a o p íjmy podléhající zdan ní v zahrani í, u nichž je uplat ováno vyn tí, p ed snížením o položky podle § 34 a § 20 odst. 7 nebo odst. 8 zákona5) nebo da ová ztráta po úprav o ást základu dan (da ové ztráty) p ipadající na komplementá e a o p íjmy podléhající zdan ní v zahrani í, u nichž je uplat ováno vyn tí (. 200 – 201 – 210)3)	83 822	

ádek		Vyplní v celých K	
		poplatník	nan ní ú ad
230	Ode et da ové ztráty podle § 34 odst. 1 zákona5)	0	
2408)	Ode et dosud neuplatn ného nároku, vzniklého v p edchozích zda ovacích obdobích podle § 34 odst. 3 až 10 a 12 zákona, ve zn ní platném do 31. prosince 2004		
241			
242	Ode et nároku na odpo et na podporu výzkumu a vývoje podle § 34 odst. 4 a § 34a až § 34e zákona, v etn ode tu dosud neuplatn ných výdaj (náklad) p i realizaci projekt výzkumu a vývoje ve zn ní zákona platném do 31. 12. 2013		
243	Ode et nároku na odpo et na podporu odborného vzd lávání podle § 34 odst. 4 a § 34f až § 34h zákona		
250	Základ dan po úprav o ást základu dan (da ové ztráty) p ipadající na komplementá e a o p íjmy podléhající zdan ní v zahrani í, u nichž je uplat ováno vyn tí, snížený o položky podle § 34, p ed snížením o položky podle § 20 odst. 7 nebo odst. 8 zákona5) (. 220 – 230 – 240 – 241 – 242 – 243)	83 822	
251	ástka podle § 20 odst. 7 zákona, o níž mohou ve ejn prosp šní poplatníci (§ 17a zákona) dále snížit základ dan uvedený na . 250		
260	Ode et bezúplatných pln ní podle § 20 odst. 8 zákona (nejvýše 10 % z ástky na . 250)5)		
270	Základ dan po úprav o ást základu dan (da ové ztráty) p ipadající na komplementá e a o p íjmy podléhající zdan ní v zahrani í, u nichž je uplat ováno vyn tí, snížený o položky podle § 34 a ástky podle § 20 odst. 7 nebo 8 zákona, zaokrouhlený na celé tisícikoruny dol 5) (. 250 – 251 – 260)	83 000	
280	Sazba dan (v %) podle § 21 odst. 1 nebo odst. 2 anebo odst. 3 zákona, ve spojení s § 21 odst. 6 zákona	19	
290	Da $\frac{. 270 \times . 280}{100}$	15 770	
300	Slevy na dani podle § 35 odst. 1 a § 35a nebo § 35b zákona (nejvýše do ástky na . 290)5)		
301			
310	Da upravená o položky uvedené na . 300 a 301 (. 290 – 300 ± 301)5)	15 770	
320	Zápo et dan zaplacené v zahrani í na da uvedenou na . 3105) (nejvýše do ástky uvedené na . 310)		
330	Da po zápo tu na . 320 (. 310 – 320), zaokrouhlená na celé K nahoru5)	15 770	
3318)	Samostatný základ dan podle § 20b zákona, zaokrouhlený na celé tisícikoruny dol 5)		
332	Sazba dan (v %) podle § 21 odst. 4 zákona, ve spojení s § 21 odst. 6 zákona		
333	Da ze samostatného základu dan $\frac{. 331 \times . 332}{100}$, zaokrouhlená na celé K nahoru	0	
334	Zápo et dan zaplacené v zahrani í na da ze samostatného základu dan (nejvýše do ástky uvedené na . 333)		
335	Da ze samostatného základu dan po zápo tu (. 333 – 334), zaokrouhlená na celé K nahoru	0	
340	Celková da (. 330 + 335)	15 770	
360	Poslední známá da pro ú ely stanovení výše a periodicity záloh podle § 38a odst. 1 zákona (. 340 – 335 = . 330)	15 770	

Vytvořeno v programu FORM studio - www.kastnersw.cz

III. ODDÍL – (neobsazeno)

ádek	Název položky	Vyplní v celých K	
		poplatník	nan ní ú ad
1	(neobsazeno)	X	X
2	(neobsazeno)	X	X
3	(neobsazeno)	X	X

IV. ODDÍL – dodate né da ové p iznání

ádek	Název položky	Vyplní v celých K	
		poplatník	nan ní ú ad
1	Poslední známá da		
2	Nov zjišt ná da (. 340 II. oddílu)		
3	Zvýšení (+), snížení (–) dan (. 2 – . 1)		
4	Poslední známá da ová ztráta		
5	Nov zjišt ná da ová ztráta (. 220 II. oddílu)		
6	Zvýšení (+), snížení (–) da ové ztráty (. 5 – . 4)		

V. ODDÍL – placení dan

ádek	Název položky	Vyplní v celých K	
		poplatník	nan ní ú ad
1	Na zálohách (§ 38a zákona) zaplaceno	16 790	
28)	Na zajišt ní dan sraženo plátcem (§ 38e zákona)		
38)	Uplat ovaný zápo et dan vybrané srážkou (§ 36 odst. 8 zákona)		
4	Nedoplatek (–) (. 1 + . 2 + . 3 – . 340 II. oddílu) < 0 P eplatek (+) (. 1 + . 2 + . 3 – . 340 II. oddílu) > 0	1 020	

PROHLAŠUJI, ŽE VŠECHNY MNOU UVEDENÉ ÚDAJE V TOMTO P IZNÁNÍ JSOU PRAVDIVÉ A ÚPLNÉ A STVRZUJI JE SVÝM PODPISEM

Údaje o podepisující osob : Kód podepisující osoby: 4 b

Jméno(-a) a p íjmení / Název právnické osoby: Son a Adamcová

Datum narození / Eviden ní íslo osv d ení da ového poradce / I právnické osoby: 7 . 1 . 1 9 7 4

Fyzická osoba oprávn ná k podpisu (je-lida ový subjekt i zástupce právnickou osobou),
s uvedením vztahu k právnické osob (nap .jednatel, pov ený pracovník apod.)

Jméno(-a) a p íjmení / Vztah k právnické osob

Osoba oprávn ná k podpisu

Datum: 3 0 0 6 2 0 1 7

Otisk razítka

Vlastnoru ní podpis osoby oprávn né k podpisu

Vysv tlivky:

[1]) Nehodící se škrtn te

[2]) Výpočet nahrazuje ad

[3]) Vyplní pouze poplatník, který je komanditní společností

[4]) Pokud poplatníkem dan je komanditní společnost, uvede pouze ástky p ipadající na komanditisty

[5]) P i podání dodate ného da ového p iznání podle § 141 odst. 2 nebo 4 zákona . 280/2009 Sb., da ový ád, ve zn ní pozd jších p edpis anebo podle § 38u zákona, budou na zvláštní p íloze uvedeny d vody pro jeho podání. P i elektronickém podání t chto dodate ných da ových p iznání je sou ástí programového vybavení aplikace textové pole pro vypln ní zvláštní p ílohy.

[6]

[7]) **Ú etní záv rka** nebo **p ehled o majetku a závazcích a p íjmech a výdajích**, jako p íloha vyzna ená pod položkou 11 v I. oddílu, je sou ástí da ového p iznání (§ 72 odst. 2 zákona . 280/2009 Sb., da ový ád, ve zn ní pozd jších p edpis). Pro ú ely elektronického podání da ového p iznání se **Ú etní záv rkou** rozumí elektronické p ílohy **Vybrané údaje z Rozvahy** a **Vybrané údaje z Výkazu zisku a ztráty**, pop ípad **Vybrané údaje z P ehledu o zm nách vlastního kapitálu,** které jsou sou ástí programového vybavení aplikace, a **Opis P ílohy ú etní záv rky**, vkládaný s použitím E-p ílohy jako samostatný soubor typu .doc, .docx, .txt, .xls, .xlsx, .rtf, .pdf nebo .jpg.
P ehledy o majetku a závazcích a p íjmech a výdajích a **Ú etní záv rky**, pro které nejsou v programovém vybavení aplikace Elektronické podání pro nan ní správu k dispozici elektronické p ílohy se závazn stanoveným uspo ádáním údaj , lze ú inn elektronicky podat prost ednictvím E-p íloh, umož ujících vložení souboru typu .doc, .txt, .xls, .rtf, .pdf nebo .jpg.

[8]) Bude-li vypln n n který z takto ozna ených ádk , je nutné ve smyslu díl ích pokyn pro jejich vypln ní rozvést na zvláštní p íloze v cnou nápl ástky vykázané na p íslušném ádku, pop ípad její propo et. P i elektronickém podání da ového p iznání jsou textová pole pro vypln ní zvláštních p íloh sou ástí programového vybavení aplikace.

[9]) Výpo et vykázané ástky nebo uvedení dalších údaj k takto ozna enému ádku se provede na samostatné p íloze. Tiskopisy samostatných p íloh vydává Ministerstvo nancí. Pro ú ely elektronického podání da ového p iznání jsou elektronické verze t chto tiskopis sou ástí programového vybavení aplikace Elektronická podání pro nan ní správu.

[10]) § 17 odst. 3 zákona.

Vytvor eno v programu FORM studio - www.kastnersw.cz